

PASSO-A-PASSO PARA DESTINAR 3% DO IMPOSTO DE RENDA PARA A FUNDAÇÃO SARA POR MEIO DO FIA – FUNDO DA INFÂNCIA E DA ADOLESCÊNCIA

IMPORTANTE: As orientações abaixo valem apenas para quem declara no formulário completo.

PASSO 1

Após fazer todos os lançamentos no Formulário de Declaração de Imposto de Renda, vá até a pasta “RESUMO DA DECLARAÇÃO” e clique na ficha “Doações Diretamente na Declaração - ECA” conforme a figura abaixo:

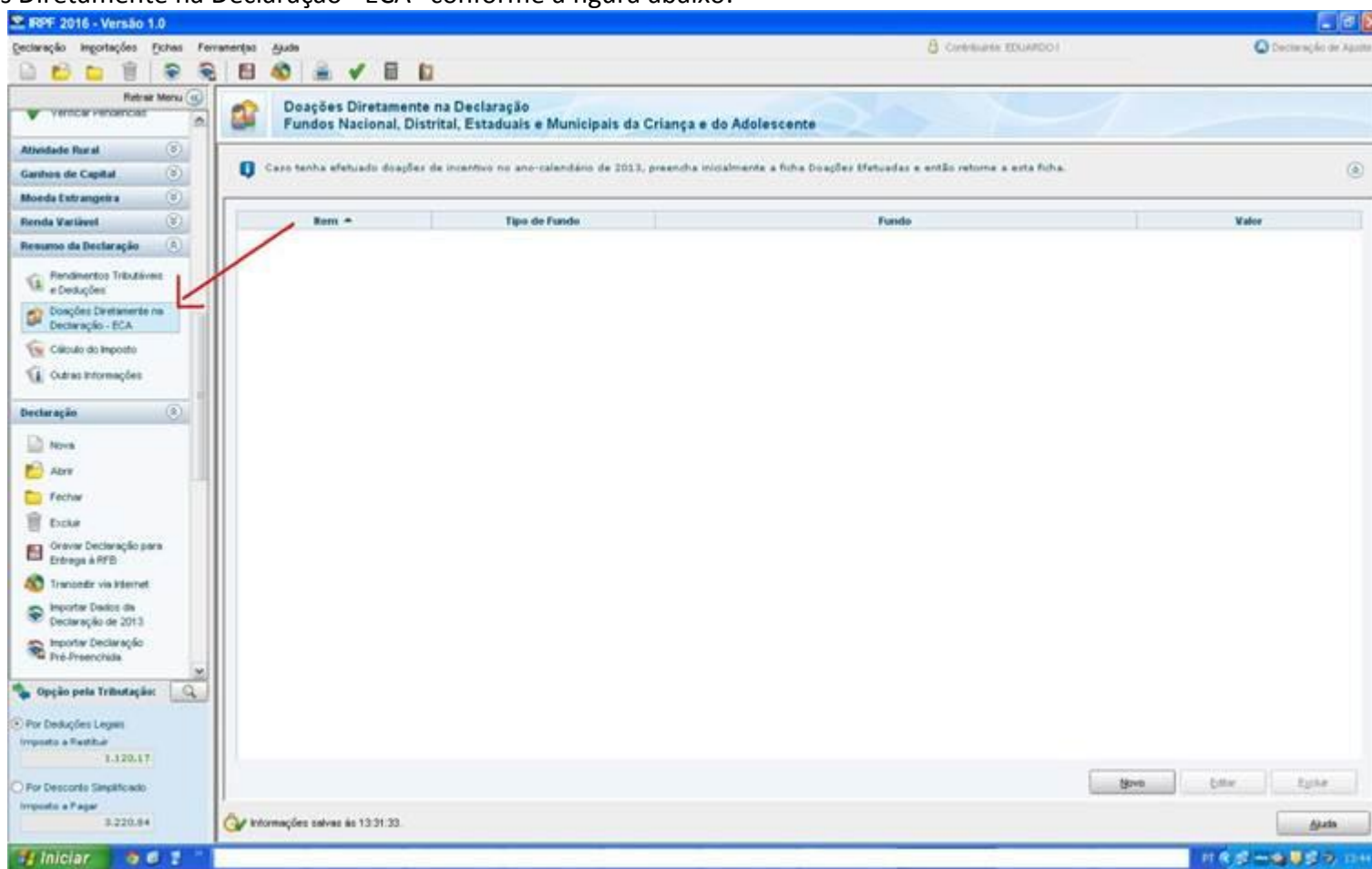

PASSO 2

Clique no botão NOVO conforme a figura abaixo:

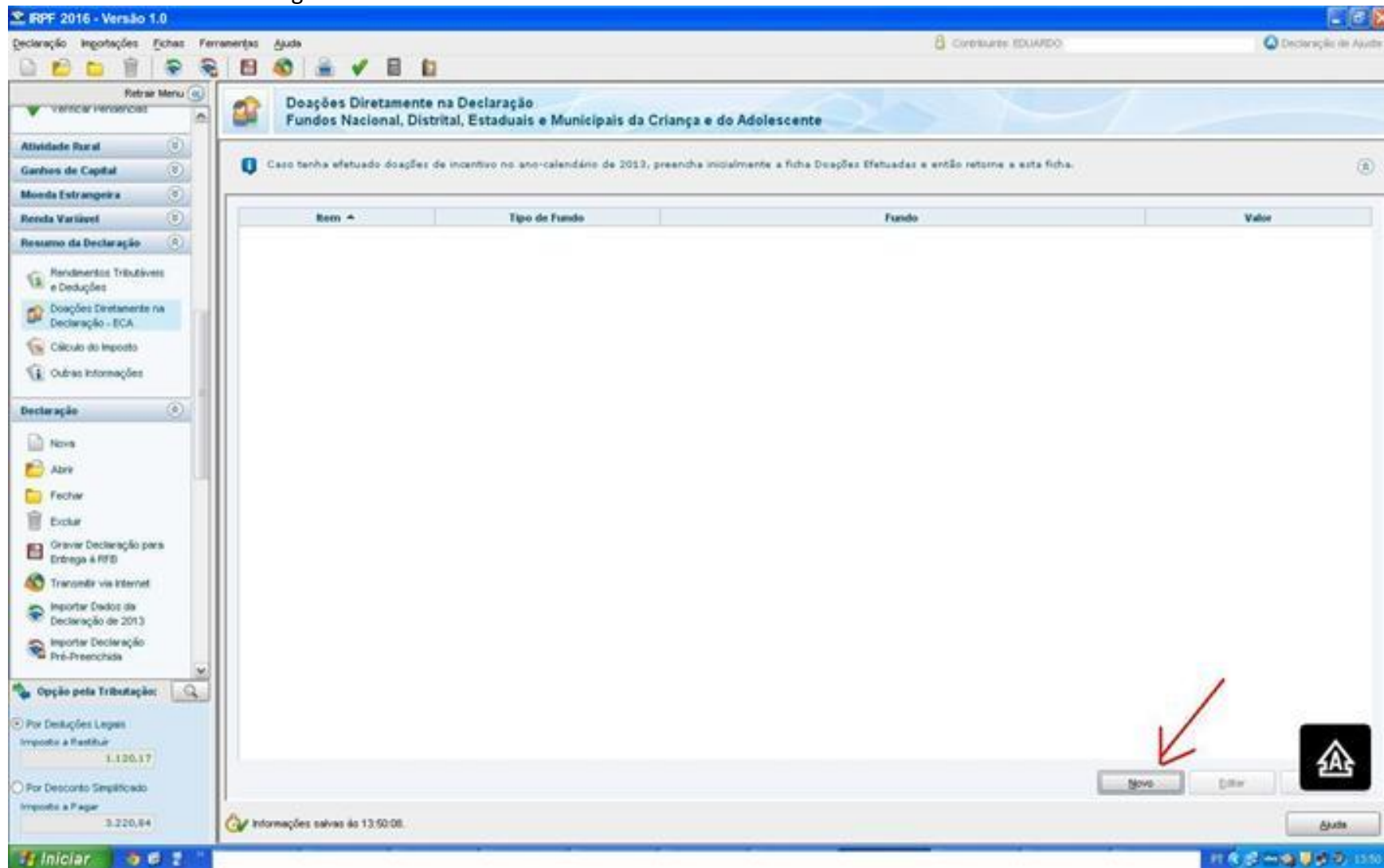

PASSO 3

Em Tipo de Fundo escolha a opção MUNICIPAL

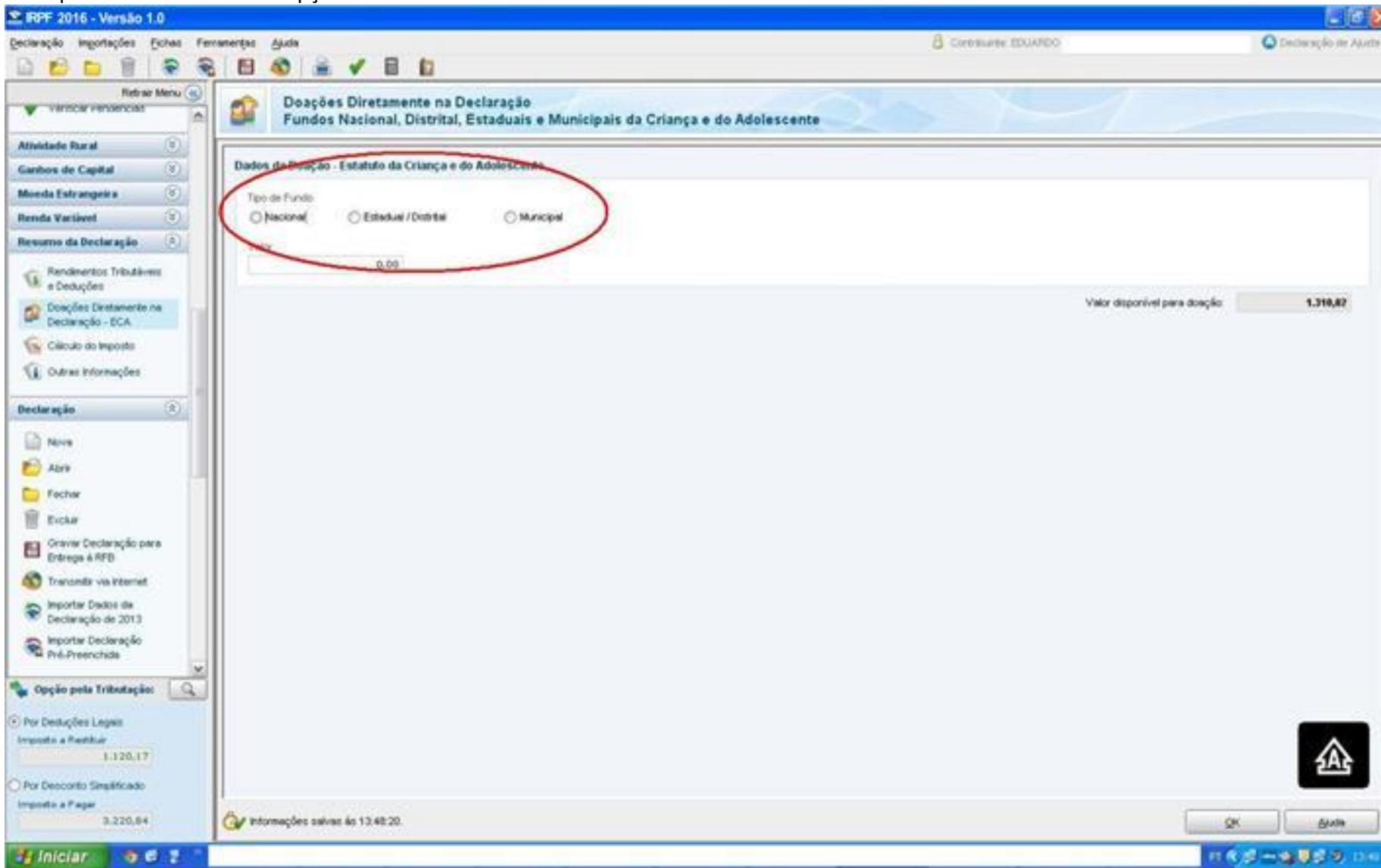

PASSO 4

Em UF escolha MG – Minas Gerais e em Município escolha MONTES CLAROS, conforme figura abaixo. O programa já faz o cálculo do total que pode ser destinado e disponibiliza este valor na tela. Veja figura:

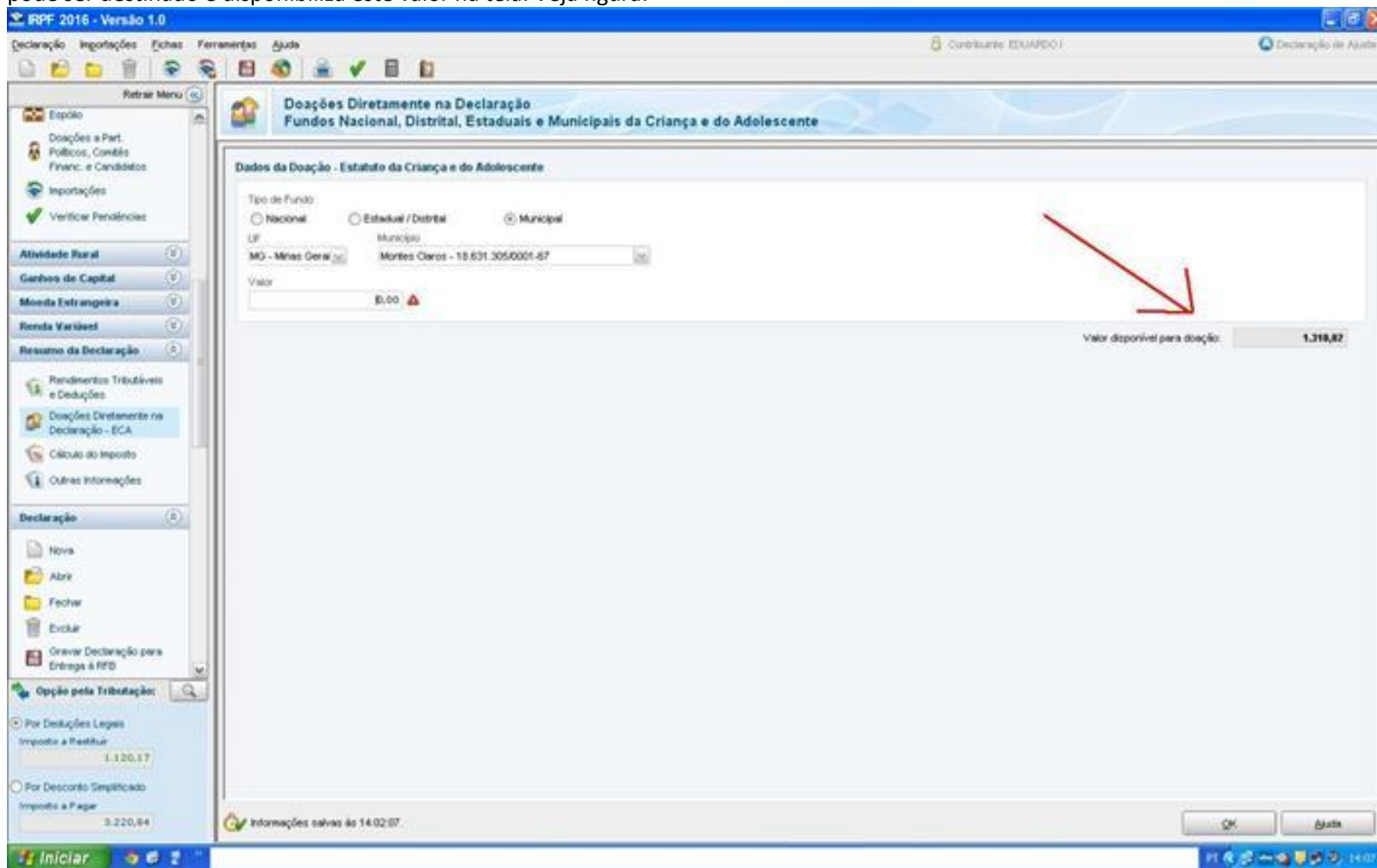

IRPF 2016 - Versão 1.0

Declaração Importações Fichas Ferramentas Ajuda

Contribuinte: EDUARDO I

Declaração de Ajuste

Doações Diretamente na Declaração Fundos Nacional, Distrital, Estaduais e Municipais da Criança e do Adolescente

Dados da Doação - Estatuto da Criança e do Adolescente

Tipo de Fundo:
 Nacional Estadual / Distrital Municipal

UF: Município:

Valor:

Valor disponível para doação: **1.318,82**

Informações salvas às 14:02:07

OK Ajuda

Opção pela Tributação:
 Por Destuições Legais
Imposto a Restituir: 1.120,17
 Por Desconto Simplificado
Imposto a Pagar: 3.220,94

PASSO 5

Vá até a pasta IMPRIMIR e clique na ficha Darf - Doações Diretamente na Declaração - ECA conforme a figura abaixo.

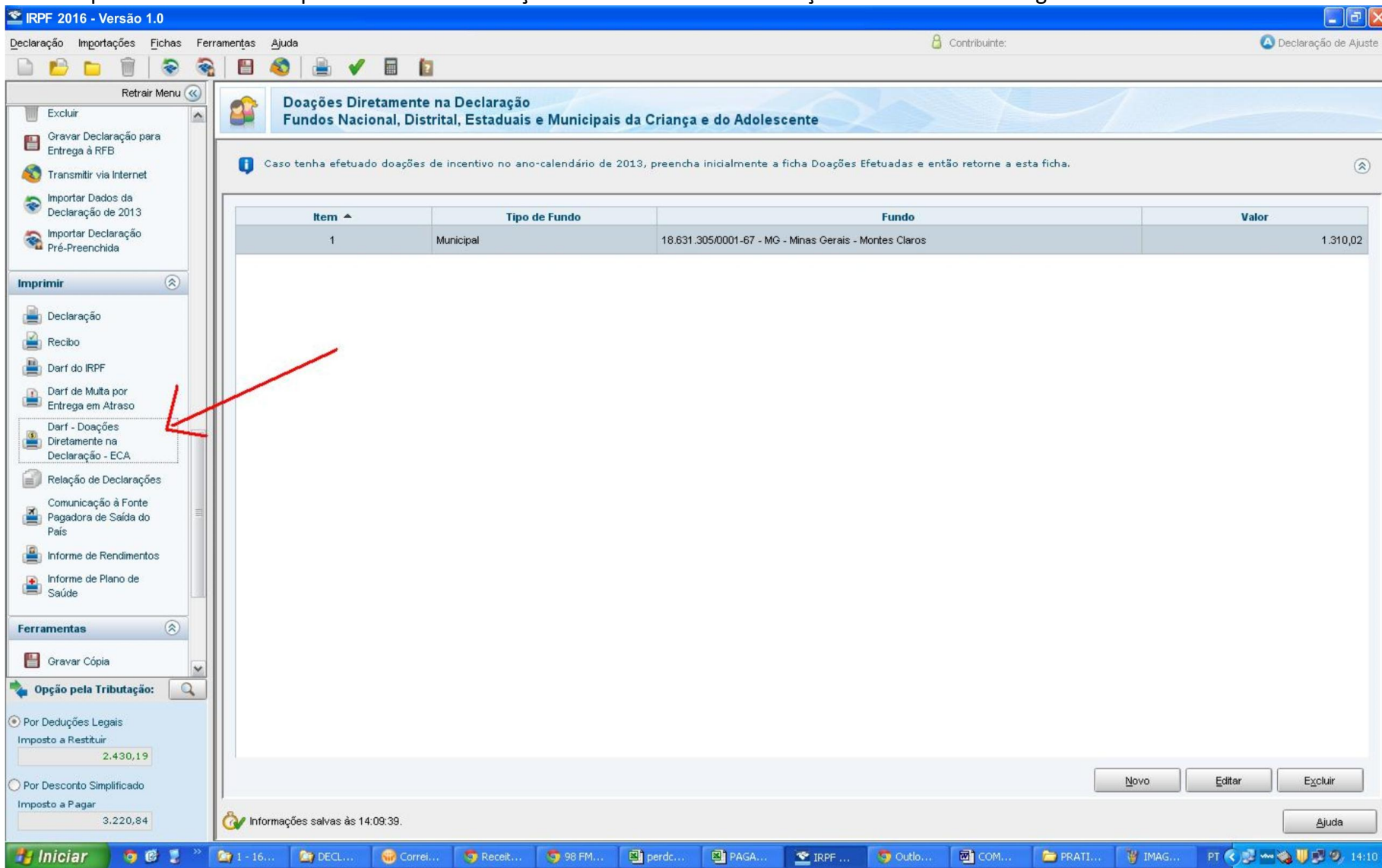

The screenshot shows the IRPF 2016 - Versão 1.0 application window. The title bar indicates the user is logged in as 'Contribuinte' and is viewing a 'Declaração de Ajuste'. The main menu includes 'Declaração', 'Importações', 'Fichas', 'Ferramentas', and 'Ajuda'. The left sidebar contains a 'Retrair Menu' button and several options: 'Excluir', 'Gravar Declaração para Entrega à RFB', 'Transmitir via Internet', 'Importar Dados da Declaração de 2013', and 'Importar Declaração Pré-Preenchida'. Below these are the 'Imprimir' and 'Ferramentas' sections. The 'Imprimir' section is expanded, showing options like 'Declaração', 'Recibo', 'Darf do IRPF', 'Darf de Multa por Entrega em Atraso', 'Darf - Doações Diretamente na Declaração - ECA' (highlighted with a red arrow), 'Relação de Declarações', 'Comunicação à Fonte Pagadora de Saída do País', 'Informe de Rendimentos', and 'Informe de Plano de Saúde'. The 'Ferramentas' section includes 'Gravar Cópia'. At the bottom left, the 'Opção pela Tributação' section shows two radio buttons: 'Por Deduções Legais' (selected) with a value of 2.430,19, and 'Por Desconto Simplificado' with a value of 3.220,84. The main area displays a table titled 'Doações Diretamente na Declaração Fundos Nacional, Distrital, Estaduais e Municipais da Criança e do Adolescente'. A message above the table states: 'Caso tenha efetuado doações de incentivo no ano-calendário de 2013, preencha inicialmente a ficha Doações Efetuadas e então retorne a esta ficha.' The table has four columns: 'Item', 'Tipo de Fundo', 'Fundo', and 'Valor'. It contains one row with the following data: Item 1, Tipo de Fundo Municipal, Fundo 18.631.305/0001-67 - MG - Minas Gerais - Montes Claros, and Valor 1.310,02. At the bottom right of the table area are buttons for 'Novo', 'Editar', and 'Excluir'. A status bar at the bottom indicates 'Informações salvas às 14:09:39.' and a 'Ajuda' button.

Item	Tipo de Fundo	Fundo	Valor
1	Municipal	18.631.305/0001-67 - MG - Minas Gerais - Montes Claros	1.310,02

PASSO 6

Clique sobre a declaração que fez a doação, e o programa gerará um Darf para ser recolhido pelo doador. Veja figura abaixo:

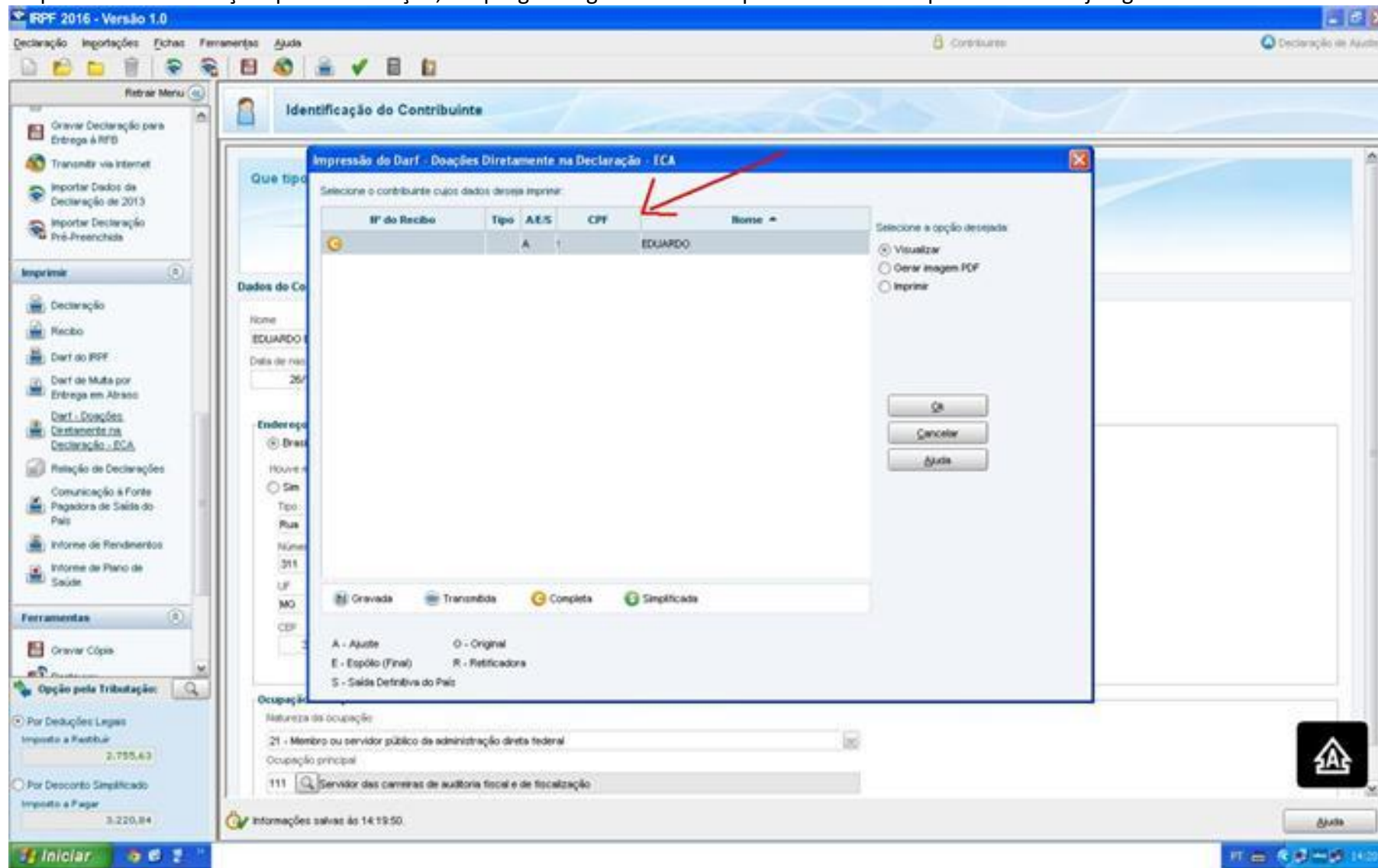

PASSO 7

Agora é só imprimir e pagar/recolher o DARF. Veja figura abaixo:

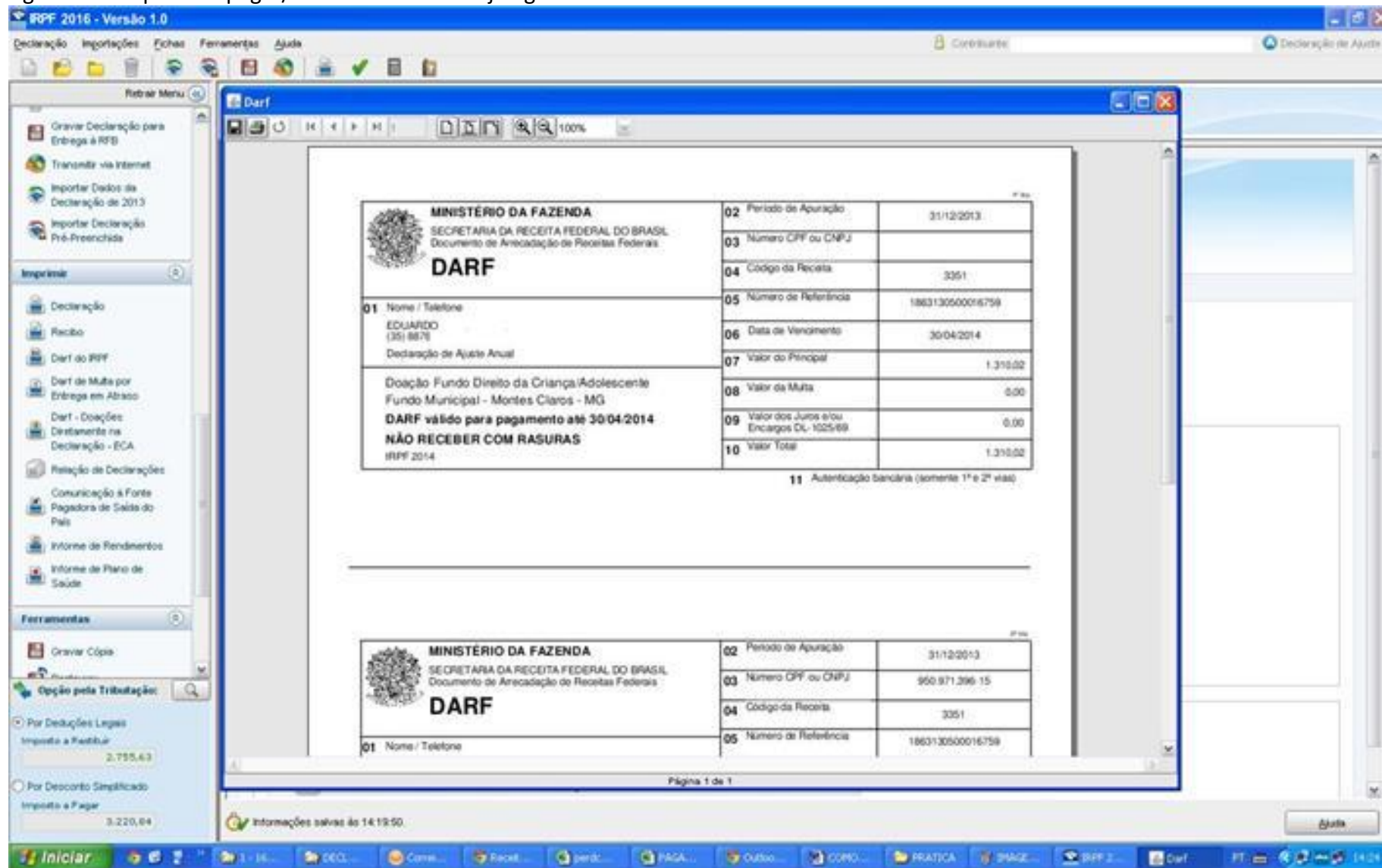

MINISTÉRIO DA FAZENDA
SECRETARIA DA RECEITA FEDERAL DO BRASIL
Documento de Arrecadação de Receitas Federais

DARF

01 Nome / Telefone	02 Período de Apuração	31/12/2013
EDUARDO (35) 8678	03 Número CPF ou CNPJ	
Declaração de Ajuste Anual	04 Código da Receita	3351
Doação Fundo Direto da Criança/Adolescente Fundo Municipal - Montes Claros - MG	05 Número de Referência	1863130500016759
DARF válido para pagamento até 30/04/2014	06 Data de Vencimento	30/04/2014
NÃO RECEBER COM RASURAS	07 Valor do Principal	1.310,02
IRPF 2014	08 Valor de Multa	0,00
	09 Valor dos Juros e/ou Encargos DL 1025/69	0,00
	10 Valor Total	1.310,02

11 Autenticação bancária (somente 1ª e 2ª vias)

MINISTÉRIO DA FAZENDA
SECRETARIA DA RECEITA FEDERAL DO BRASIL
Documento de Arrecadação de Receitas Federais

DARF

01 Nome / Telefone	02 Período de Apuração	31/12/2013
	03 Número CPF ou CNPJ	950.971.396-15
	04 Código da Receita	3351
	05 Número de Referência	1863130500016759

Página 1 de 1

Informações salvas às 14:19:50



IMPORTANTE:

- Para que esta doação seja destinada para a Fundação Sara você precisa encaminhar uma cópia do DARF quitado para o e-mail fundacaosara@fundacaosara.org.br, acompanhado das seguintes informações: nome completo do doador, nº de CPF, endereço, e-mail do doador e telefone para contato, junto com uma carta (modelo abaixo) destinando a doação para a Entidade. Do contrário a doação fica retida no FIA/CMDCA.

MODELO DE CARTA

Ao
Conselho Municipal de Criança e do Adolescente - CMDCA
DD. Presidente
39400-000 - Montes Claros-MG

Assunto: Direcionamento de doação do FIA(Fundo da Infância e Adolescência)

Data: xx/xx/xxxx

Prezado Senhor,

Pelo presente, como doador para o Fundo da Infância e Adolescência, indico a Fundação Sara Albuquerque Costa, situada à Rua André Luiz, 415 – Canelas II, CEP 39402-384 inscrita sob o CNPJ: 02663494/0001-10, para receber o recurso no valor de R\$ xx (xxxxxx), conforme comprovante anexo.

Atenciosamente,

Nome:

CPF:

Em caso de dúvidas, enviar e-mail para: fundacaosara@fundacaosara.org.br ou ligar para 38-3214-5500 e falar com Silvana Amorim ou Jéssica Santos.